

Guía Rápida de Instalación de Adimde-app

Guía Rápida de Instalación de Adimde-app	1
Introducción	2
Instalación.....	3
Puesta en Marcha.....	8

Introducción

Esta es la guía rápida de instalación de la aplicación adimde-app. Siguiendo los pasos de esta guía, se podrá completar con éxito la instalación de la aplicación y se podrá comenzar a trabajar con la misma.

Esta guía tan solo asiste la instalación del producto, no da explicación alguna sobre el funcionamiento de la aplicación. Si se desea obtener información sobre el funcionamiento de la aplicación, véase el "Manual de Usuario".

Instalación

Una vez puesto en marcha el equipo, se procede a la instalación de la aplicación que se lleva a través de la ejecución del archivo de instalación, denominado **adimde-app-win32-bin.exe**.¹

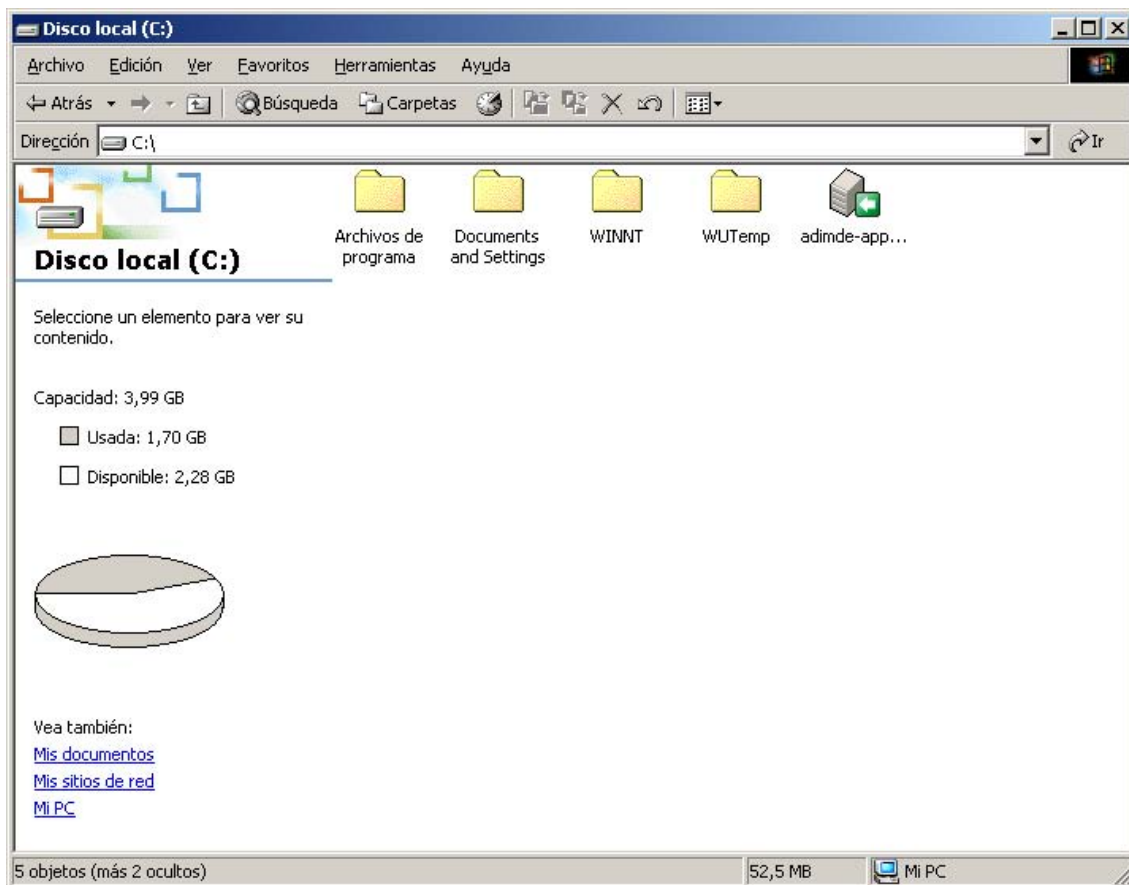

Fig. 1 Archivo de instalación de la aplicación

¹ El archivo será un ejecutable para Microsoft Windows 2000 versiones posteriores. La obtención del archivo puede ser en formato CD-ROM o a través de la descarga por Internet.

Cuando se ejecute dicho archivo, lo primero que aparecerá será una pantalla de configuración del idioma del instalable, en la cual por defecto aparecerá el Español. Esta pantalla nos permite seleccionar el idioma en que el asistente de la instalación nos va a guiar en toda la instalación del aplicativo.



Fig. 2 Pantalla de Selección de idioma

Tras la selección del idioma se pasará a la pantalla de bienvenida del asistente de la instalación. En este punto habrá que pulsar el botón **Siguiente** para continuar con la instalación.

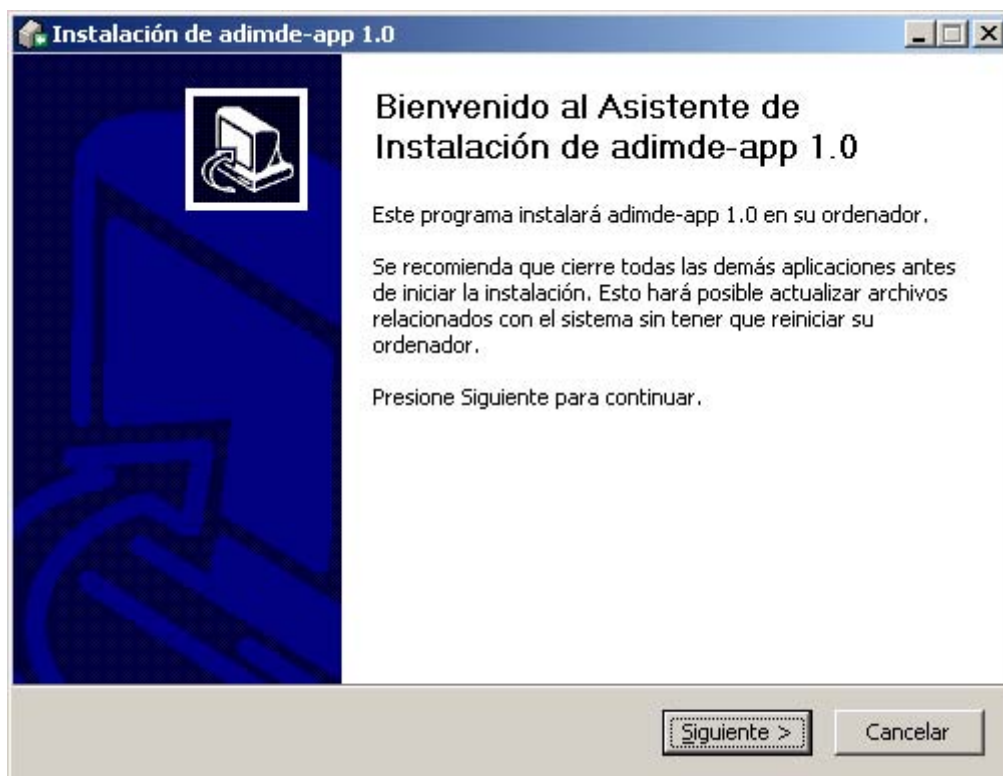

Fig. 3 Pantalla de Bienvenida del Asistente de Instalación

La siguiente pantalla nos visualizará el contrato de licencia, en el que se especifica que es un aplicativo de Licencia Pública General de GNU. Hay que seleccionar la opción de **acepto los términos de la licencia** y pulsar el botón **Siguiente** para continuar.

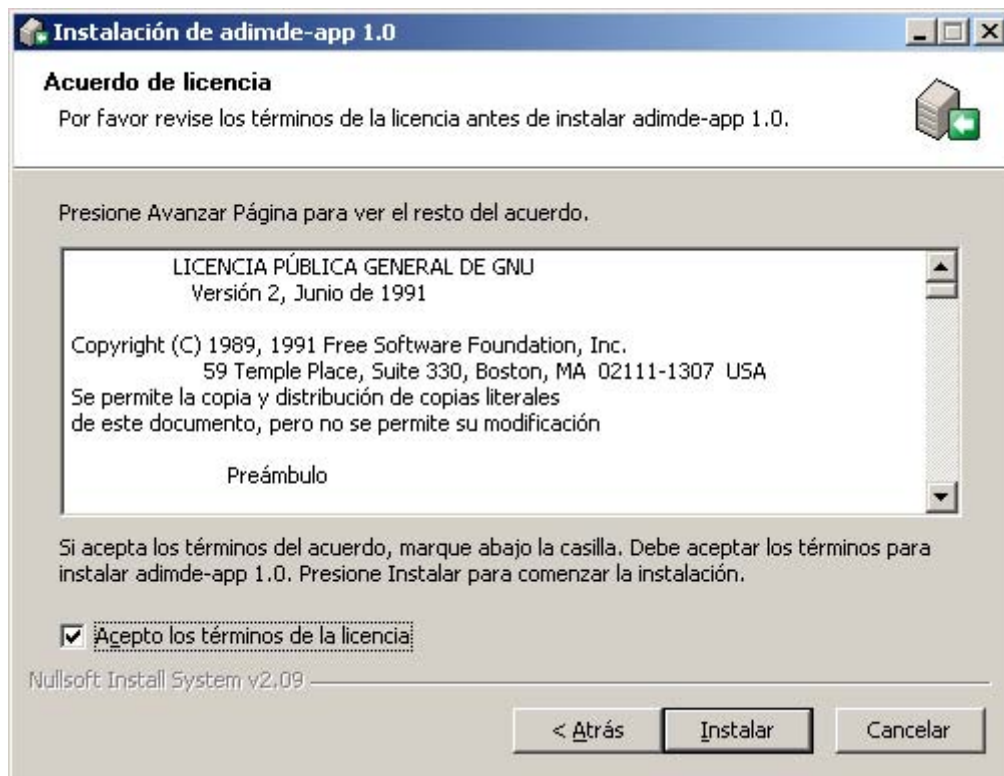

Fig. 4 Pantalla de Aceptación de licencia

El siguiente paso conlleva la copia de los archivos en el ordenador.

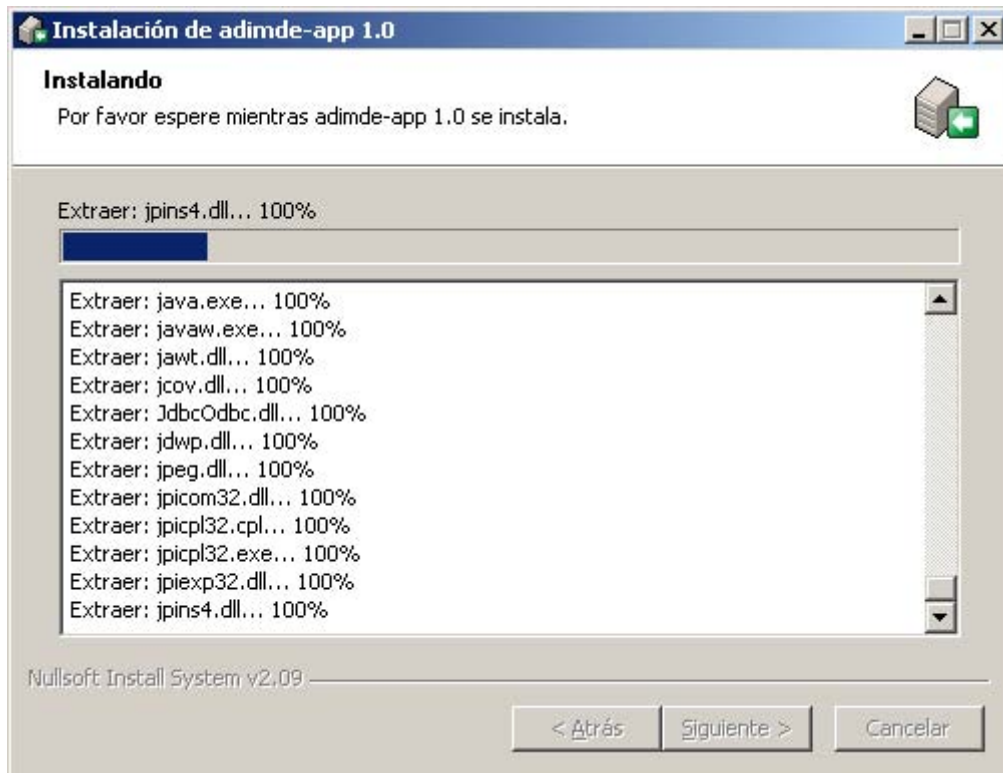

Fig. 5 Copia de los archivos

Tras la copia de los archivos comienza con la instalación de los componentes necesarios para la ejecución, y una vez instalados visualizará la pantalla de finalización.



Fig. 6 Fin de la instalación

Puesta en Marcha

Una vez instalado se puede proceder a la puesta en marcha del mismo. Para ello, como podrá verse, hay unos iconos nuevos, en el escritorio y en la barra de menú.

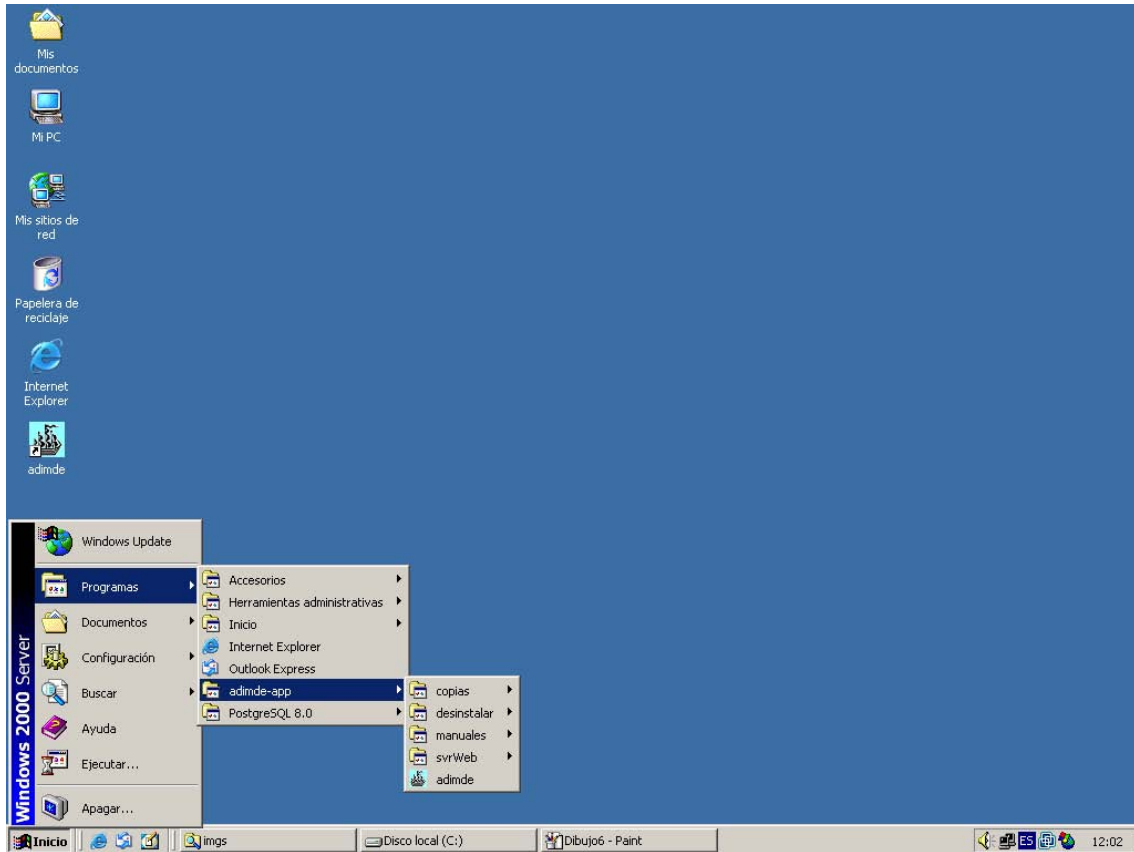

Fig. 7 Iconos de ejecución

Utilizando cualquiera de estos iconos se cargará automáticamente la pantalla de inicio de la aplicación, por lo que la aplicación ya estará en ejecución y por lo tanto en marcha.

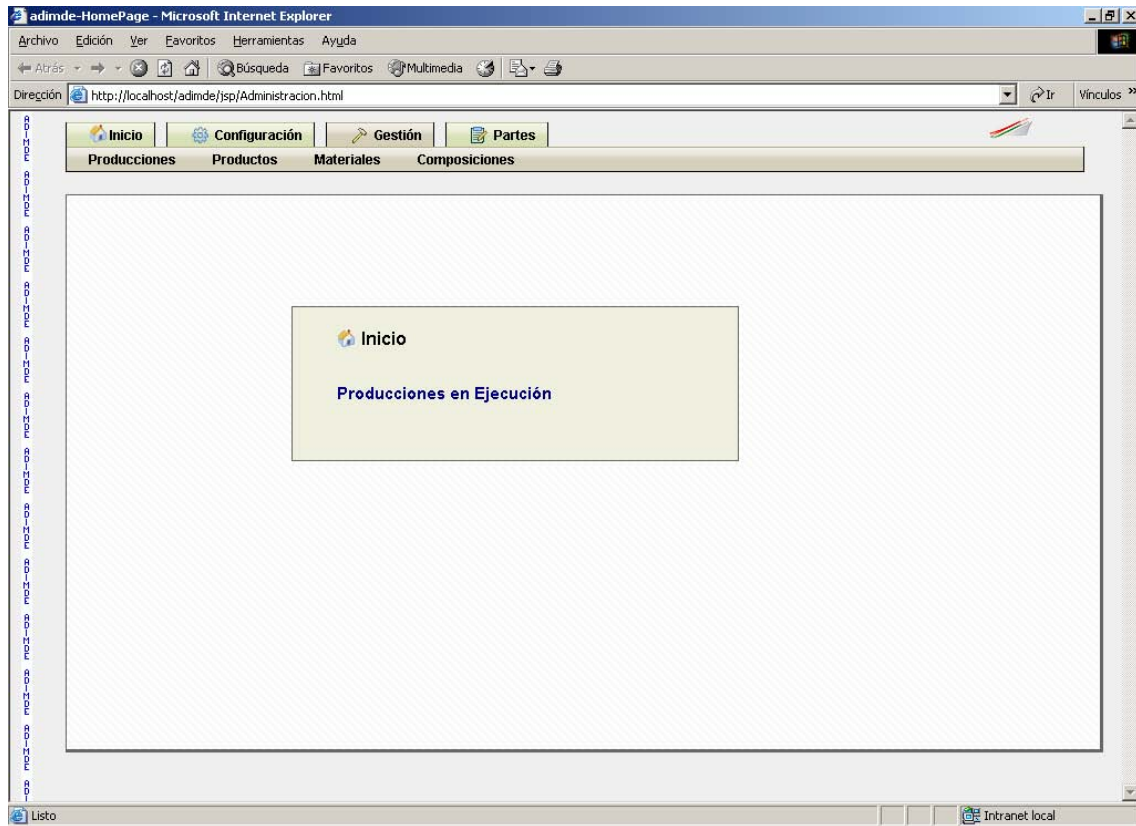

Fig. 8 Pantalla de Inicio de la Aplicación